



Pergerakan IHSG



Market Date	IHSG	06 January 2021	
Close	6,065.68	Value (Rp Triliun)	18.95
Change (point)	(71.66)	Volume (Miliar Lbr)	22.38
Persen (%)	-1.18%	Rupiah vs US\$ (closed)	13,887
Average PER (x)	10 LQ.45	Persen (%)	2.74
Foreign Trade in JCI (Rp Miliar)			
	Buy	Sell	+/-
Net Foreign	3,276	2,809	467

Global Indices	Last	Chg	%
Dow Jones	30,830.00	437.8	1.42%
Nasdaq	12,741.00	(78.20)	-0.61%
FTSE	6,842.00	229.60	3.36%
DAX	13,892.00	240.80	1.73%
CAC 40	5,630.00	66.00	1.17%
Hangseng	27,692.00	42.40	0.15%
Nikkei 255	27,056.00	(102.70)	-0.38%
Strait Times	2,863.00	3.30	0.12%

Yield Indo Sun 10Y	6.1930	0.0138	0.22%
Yield US10Y	1.0420	0.0870	8.35%
VIX	25.07	(0.2700)	-1.08%
Como Indx	172.11	0.400	0.23%
EIDO	25.07	0.48	1.91%

Commodities	Cash Ask	+/-	%
Nickel (\$/ton)	17,775.00	42.50	0.24%
Tin (\$/ton)	21,062.00	(117.50)	-0.56%
Gold (\$/t.oz)	1,921.40	(32.30)	-1.68%
CPO (RM/ton)	3,756.00	32.00	0.85%
Oil NYMEX (\$/barrel)	50.52	0.72	1.43%
Coal NEWC (\$/ton)	79.57	(3.55)	-4.46%

Sumber : bloomberg, lqplus

Market Review

- Aksi profit taking setelah dikabar Pemerintah Indonesia melalui pengumuman Menko Perekonomian Airlangga mengatakan memperlakukan Pembatasan Sosial Berskala Besar (PSBB). Kabar tersebut memicu bursa Indonesia ditutup anjlok capai 71,66 poin menuju 6.065 Saham-saham lebih baik dibandingkan sektor lainnya dimulai dari sektor *Property, Misc Industrial, Basic Industrial*. Total transaksi perdagangan relatif ramai senilai Rp19,55 triliun. Total nilai transaksi investor asing catatan jual bersih senilai Rp716 miliar.
- Emiten Top Transaksi Value : SRIL, ACES, CTRA, BTPS, SCMA, TBIG, PWON, BSDE, JPFA, CPIN, TKIM.
- Emiten Top Transaksi Volume : GGRM, INTP, TKIM, UNTR, ITMG, INKP, SMGR, CPIN, ICBP, BTPS.
- Emiten Top Buy Value Foreign : BBKA, TLKM, BBRI, BBNI, ANTM, BMRI, PGAS, MDKA, INCO, ASII.
- Emiten Top Sell Value Foreign : JSMR, CTRA, AKRA, SRIL, ACES, ITMG, TKIM, PWON, GGRM, MIKA.
- Emiten Lose %: MKA, JSMR, SMRA, ERAA, BSDE, ADRO, ITMG, TBIG, PTBA, SMGR
- Emiten Top % : KLBF, WIKA, PTPP, INDO, MNCN, TOWR, JPFA.
- Bursa Asia pada umumnya bergerak mixed hingga ditutup variatif. Bursa Jepang berakhir melemah merespon negatif setelah pemerintah Jepang siap untuk melakukan lockdown guna memerangi lonjakan yang teinfeksi korona.
- Dow Jones semalam kembali ditutup melanjutkan penguatan sebesar 437,80 poin menuju 30.830 ditopang dari ekspektasi harapan Stimulus AS lebih besar lagi diatas harapan sebelumnya. Selain itu pelaku pasar optimisme dengan pemilihan di senat di Georgia dimana Joe Biden menjadi pemenang di Presiden AS.
- Mayoritas bursa Uni Eropa berakhir kompak dikawasan positif mengikuti perkembangan bursa AS seiring kondusifnya geopolitik dalam negerinya maupun rally harga spot minyak mentah
- Harga spot minyak mentah semalam kembali rally sebesar 1,43% menuju US\$50,52/barrel terdorong dengan ekspektasi peningkatan permintaan juga didukung dengan pengurangan produksi minyak oleh produsen minyak dunia.

Outlook Market Today

- Sudut teknikal IHSG antara lain: Proyeksi IHSG 2020 : 4150 – 6.000 *Moving Linear Regression* JCI bergerak kisaran 4.500 – 6.500. Bollinger band (BB) JCI indeks potensi ke upBB 6.216 dilevel, sedangkan LowerBB 4.150. Berdasarkan pivot IHSG maka Support II : 5.890 Support I : 5.980 sedangkan Resistance I : 6.160 dan Resistance II: 6.250
- RUPSLB : SAME, PTSN, BSWD, Recording Date Dividen GEMS
- Data Covid 19 Di Indonesia hari ini terkonfirmasi tambah sebesar 8.854 kasus menjadi 788.402 kasus, jumlah dirawat menjadi 110.089 orang, yang meninggal tambah 189 orang menjadi 23.296 orang dan jumlah yang sembuh tambah 6.767 pasien sebesar 652.513 orang
- Presiden Joko Widodo memperkenalkan Sovereign Wealth Fund (SWF) sebagai cara mengatasi tingginya pembiayaan ke depan. SWF menjadi pilihan instrumen dalam pembiayaan pembangunan. Pasalnya saat ini rasio utang Indonesia telah pada angka yang besar bila dibandingkan dengan Pendapatan Domestik Bruto (PDB). Pembiayaan dari Badan Usaha Milik Negara (BUMN) juga memiliki keterbatasan. SWF bernama Indonesia Investment Authority itu akan diluncurkan pada bulan Januari ini. Pembentukan SWF juga telah diatur dalam Undang Undang nomor 13 tahun 2020 tentang Cipta Kerja. Pemerintah menerbitkan Peraturan Pemerintah (PP) Nomor 73 Tahun 2020 tentang Modal Awal LPI. Peraturan ini menjelaskan bahwa modal awal SWF sebesar Rp 15 triliun dan bersumber dari APBN Tahun Anggaran 2020.
- Pada perdagangan Kamis ini, IHSG peluang teknikal rebound pasca diumumkan Pembatasan Sosial Berskala Besar (PSBB) yang lebih ketat lagi, hal ini berlaku untuk daerah Jawa dan Bali. Selain itu Presiden RI Joko Widodo memperkenalkan Sovereign Wealth Fund (SWF), hal ini menjadi sentimen positif untuk sektor konstruksi maupun usaha milik Negara. Perkenalkan SWF tersebut menjadi sentimen positif untuk bursa Indonesia kembali melanjutkan penguatan. Harga spot komoditas hari ini yang mengalami koreksi dimulai dari hari harga timah, emas, batubara tetapi harga spot CPO, nickel, dan minyak mentah melanjutkan penguatan. Sedangkan untuk sentimen positif dari eksternal bursa dimulai dari bursa AS hingga bursa Uni Eropa berakhir menguat terdorong harapan Pemerintah AS peluang menganggarkan fiskal AS lebih besar dibandingkan sebelumnya.
- Bow : WTON, WEGE, WSBP, WSKT, PTPP, WIKA, KIJA, BEST, SSIA, AGRO, BRIS, BBRI.

NEWS EMITEN

KAEF – Akan Jali Kemitraan Dengan Digital Mediatama

PT Kimia Farma Apotek, anak usaha dari PT Kimia Farma Tbk (KAEF) baru-baru ini mengumumkan rencananya untuk menggunakan solusi Cloud Advertising yang dikembangkan oleh PT Digital Mediatama Maxima Tbk (DMMX). Pihaknya berharap dapat meningkatkan pengalaman pelanggan yang mengunjungi apotek-apotek milik anak usaha Kimia Farma, sehingga meningkatkan pendapatan masing-masing toko. Dengan adanya kemitraan tersebut menjadi bukti bahwa solusi dalam bidang periklanan yang ditawarkan oleh perseroan tidak terbatas pada satu sektor bisnis konvensional saja. Seiring dengan inovasi yang terus perseroan lakukan dalam bisnis Advertising Exchange Hub, dia berharap dapat memberikan nilai tambah yang lebih besar pada klien-klien menggunakan solusi dari perseroan. (Sumber: Emitennews.com) PER : 522,956x

IPO –Target IPO Senilai Rp2 Triliun.

PT Widodo Makmur Unggas (WMU) bersiap melangsungkan penawaran umum perdana (initial public offering/IPO) saham bernilai jumbo pada Januari ini. Perseroan dikabarkan membidik dana hingga Rp 2 triliun dan memiliki anchor buyer. WMU menambah daftar IPO bernilai besar tahun ini, setelah PT FAP Agri Tbk (FAPA) yang berhasil meraup dana Rp 1 triliun dari aksi korporasi tersebut. WMU siap melepas hingga 5,92 miliar saham ke publik atau setara dengan 35% dari modal disetor. PT CIMB Niaga Sekuritas, PT BRI Danareksa Sekuritas, dan PT Samuel Sekuritas Indonesia bertindak sebagai penjamin pelaksana emisi efek. (Sumber: Investor.id) PER: 14,69x

WSKT – Kerjasama Bangun Proyek EBT Dengan Terregra Senilai Rp12,5 Triliun.

PT.Waskita Karya (Persero) Tbk dengan kode saham WSKT dan PT Terregra Asia Energy Tbk dengan kode saham TGRA, telah melakukan penandatanganan Master Agreement Pembangunan 5 PLTMH di Propinsi Sumatera Utara dan 2 PLTA di Propinsi Nangroh Aceh Darul salam, dengan total nilai investasi mencapai Rp12,5 triliun. Selain jalan tol untuk mendukung target pencapaian kontribusi EBT oleh Pemerintah pada tahun 2024 sebesar 23% dari total kebutuhan energi di tanah air, Waskita juga memberikan kontribusi dalam pembangunan proyek-proyek EBT di Indonesia, sebagaimana yang baru saja ditandatangani dengan PT Terregra Asia Energy. (Sumber: Investor.id) PE :286,458x

– Keluarkan Dana Rp2,45 Miliar Untuk Eksplorasi Sepanjang November

PT. Adaro Energy Tbk melalui entitas anak usahanya yaitu PT. Paramitha Cipta Sarana (PCS), telah melaksanakan kegiatan eksplorasi yang dikerjakan pada bulan November 2020. Saat ini sedang dilakukan pemboran Phase 2 melanjutkan pemboran sebelumnya di Area PT.PCS, Jarak antar lintasan pengeboran adalah per 200-400 meter. Program pengeboran saat ini bertujuan untuk menambah sumberdaya dan cadangan yang ada di area utara IUP (Ijin Usaha penambangan) PCS karena di area utara ini data bor masih jarang. (Sumber : Emitennews.com) PER: 21,02x

IRRA – Sepanjang 2020 Jual Produk Swab Antigen Test Capai 2,4 Juta Unit.

PT Itama Ranoraya Tbk sepanjang tahun 2020 berhasil membukukan penjualan sebanyak 2,4 juta unit produk Swab Antigen Test milik perusahaan kesehatan ternama Abbott. peningkatan penjualan ini dipicu oleh meningkatnya permintaan pasca protokol kesehatan yang dikeluarkan oleh Satgas Penanganan Covid-19 untuk masyarakat yang melakukan perjalanan selama liburan hari raya Natal dan Tahun Baru (Nataru). selain permintaan yang meningkat, faktor harga dan kemudahan dalam penggunaannya menjadi salah satu alasan, produk yang bernama Panbio ini jadi pilihan. (Sumber: Emitennews.com) PER: -30,55x

PGAS – Kementerian BUMN Akan Selesaikan Sengketa Pajak Perseroan

Kementerian Badan Usaha Milik Negara (BUMN) yang dipimpin oleh Menteri BUMN Erick Thohir bakal melakukan pembicaraan dengan Kementerian Keuangan (Kemenkeu) demi menyelesaikan sengketa pajak antara PT Perusahaan Gas Negara Tbk (PGAS) dan Direktorat Jenderal Pajak Kemenkeu. Selain itu, langkah hukum lanjutan juga akan diambil sebagai upaya penyelesaian kasus tersebut. Staf Khusus Menteri BUMN, Arya Sinulingga mengatakan sengketa ini sudah berlangsung cukup lama dengan proses peradilan pertama saat PGN memenangkan kasus tersebut. Namun saat kasus tersebut telah masuk ke Mahkamah Agung (MA) justru perusahaan diwajibkan untuk membayarkan pajak ini. (Sumber: Bisnis.com) PER: 36,61x

IPTV – Dapat Dana Dari Rights Issue Senilai Rp857 Miliar.

PT MNC Vision Networks Tbk (IPTV) telah melaksanakan Penambahan Modal Tanpa Hak Memesan Efek Terlebih Dahulu (PMTHMETD) dengan menerbitkan sebanyak 2,85 miliar saham baru pada harga pelaksanaan Rp 300. Tempus Eternity Ltd juga menjadi pembeli siaga PMTHMETD yang dilakukan oleh PT MNC Investama Tbk (BHIT). Pada 8 Desember 2020, MNC Investama menerbitkan 5,99 miliar saham baru dengan harga pelaksanaan Rp 100. Adapun pemegang saham pengendali perseroan saat ini adalah PT Global Mediacom Tbk (BMTR) dengan kepemilikan 25,60 miliar saham atau setara 66,83%. Sedangkan masyarakat memegang 12,70 miliar saham atau setara 33,17 %. (Sumber: investor.id) PER:36,71x

HEAL – Luminer Serap Private Placement Di Level Rp4.000/saham

PT Medikaloka Hermina Tbk perseroan menyampaikan telah melaksanakan Penambahan Modal Tanpa Hak Memesan Efek Terlebih Dahulu (PMTHMETD) atau private placement total jumlah saham baru yang diterbitkan 5 juta saham atau sebanyak Rp20 miliar. perseroan telah menerbitkan saham baru dalam rangka PMTHMETD sebanyak 5 juta saham baru dengan harga nominal Rp 100 per saham harga pelaksanaan PMTHMETD Rp 4.000 per saham, pada 30 Desember 2020 dan tanggal pencatatan saham baru 4 Januari 2021, tulis Yulisar Khat Direktur HEAL. (Sumber: Emitennews.com) PER : -32,38x

HOKI – Rencana Stock Split Rasio 1 Banding 4

PT Buyung Poetra Sembada Tbk (HOKI), emiten produsen beras berkualitas merek “Topi Koki” dan “HOKI”, berencana melakukan perubahan/pemecahan nilai nominal per saham Perseroan (stock split) dengan rasio 1:4. Perubahan nilai saham ini sedang dalam pemantauan oleh PT Bursa Efek Indonesia (BEI) dan akan dimintakan persetujuan dari para pemegang saham pada acara Rapat Umum Pemegang Saham Luar Biasa (RUPSLB) yang akan diadakan pada tanggal 27 Januari 2021 mendatang. (Sumber: Emitennews.com) PER : 70,75x

<p>Rekomendasi Saham Berdasarkan teknikal Harian</p> <p>BWPT Closed price : 153 Buy Kisaran : 150-153 Support : 145 Target 1 Jual : 165 Target 2 Jual : 175</p> <p>MEDC Closed price : 685 Buy Kisaran : 670-685 Support : 650 Target 1 Jual : 720 Target 2 Jual : 800</p> <p>ELSA Closed price : 366 Buy Kisaran : 360-366 Support : 355 Target 1 Jual : 380 Target 2 Jual : 395</p> <p>DISCLAIMER</p>	<p>PTPP Closed price : 1.900 Buy Kisaran : 1.850-1.900 Support : 1.800 Target 1 Jual : 2.150 Target 2 Jual : 2.300</p> <p>WSKT Closed price: 1.660 Buy Kisaran : 1.650-1.660 Support : 1.630 Target 1 Jual : 1.700 Target 2 Jual : 1.760</p> <p>WIKA Closed price : 2.080 Buy Kisaran : 2.060-2.080 Support : 2.050 Target 1 Jual : 2.150 Target 2 Jual : 2.220</p> <p>DISCLAIMER</p>
---	---

No	Nama	Notasi	No	Nama	Notasi	No	Nama	Notasi
1	TRIL	S	25	LAPD	E	49	SQMI	E
2	TELE	M,L	26	KRAH	M,L	50	JKSW	E,S
3	CNTX	E	27	MYRX	B,L	51	HOME	M,A
4	ABBA	E	28	GLOB	E	52	TRAM	L
5	MDRN	E	29	BKSL	M	53	POLY	E
6	COWL	L	30	AISA	E	54	PLAS	L
7	INTA	E	31	POLL	M	55	ARGO	E
8	NUSA	L	32	KARW	E	56	FINN	E,L
9	MITI	E,S	33	TRIO	E,D	57	GOLL	B,L
10	HKMU	M	34	GIAA	E	58	ETWA	E,L
11	SUGI	L	35	SAFE	E	59	ZBRA	E
12	DWGL	E	36	ENVY	S	60	CANI	E,L
13	RIMO	L	37	CMPP	E	61	MGNA	E,D,S
14	MTRA	B,L	38	ALMI	E	62	UNIT	L
15	SIMA	E,L	39	ELTY	L	63	SULI	E
16	SKYB	L	40	KBRI	L,S	64	OCAP	E
17	POLU	L	41	NIPS	M,L			
18	CNKO	E,L	42	ARMY	L			
19	BTEL	E,D	43	TIRT	E			
20	MABA	D,L	44	TINS	M			
21	GGRP	M	45	ARTI	E			
22	GTBO	S	46	UNSP	E			
23	TAXI	E	47	LAND	L			
24	NASA	S	48	BMTR	B			

Notasi	Keterangan
A	Adanya Opini Tidak Wajar (Adverse) dari Akuntan Publik
B	Adanya permohonan Pernyataan Pailit
D	Adanya Opini "Tidak Menyatakan Pendapat (Disclaimer)" dari Akuntan Publik
E	Laporan keuangan terakhir menunjukkan ekuitas negatif
M	Adanya permohonan Penundaan Kewajiban Pembayaran Utang (PKPU)
L	Perusahaan Tercatat belum menyampaikan laporan keuangan
S	Laporan keuangan terakhir menunjukkan tidak ada pendapatan usaha

Sumber : idx.co.id

Table A1. Summary of World Output 1/
(Annual percent change)

	Historical										Projections	
	Average 2002-11	2012	2013	2014	2015	2016	2017	2018	2019	2020	2021	
World	4.1	3.5	3.5	3.6	3.5	3.4	3.9	3.6	2.9	-3.0	5.8	
Advanced Economies	1.7	1.2	1.4	2.1	2.3	1.7	2.5	2.2	1.7	-6.1	4.5	
United States	1.8	2.2	1.8	2.5	2.9	1.6	2.4	2.9	2.3	-5.9	4.7	
Euro Area	1.1	-0.9	-0.2	1.4	2.1	1.9	2.5	1.9	1.2	-7.5	4.7	
Japan	0.6	1.5	2.0	0.4	1.2	0.5	2.2	0.3	0.7	-5.2	3.0	
Other Advanced Economies 2/	2.9	2.0	2.4	2.9	2.1	2.2	2.8	2.3	1.6	-5.2	4.4	
Emerging Market and Developing Economies	6.5	5.3	5.1	4.7	4.3	4.6	4.8	4.5	3.7	-1.0	6.6	
Regional Groups												
Emerging and Developing Asia	8.6	7.0	6.9	6.8	6.8	6.7	6.3	5.5	1.0	8.5		
Emerging and Developing Europe	4.8	3.0	3.1	1.9	0.9	1.8	4.0	3.2	2.1	-5.2	4.2	
Latin America and the Caribbean	3.6	2.9	2.9	1.3	0.3	-0.6	1.3	1.1	0.1	-5.2	3.4	
Middle East and Central Asia	5.6	4.9	3.0	3.1	2.6	5.0	2.3	1.8	1.2	-2.8	4.0	
Sub-Saharan Africa	5.9	4.7	5.2	5.1	3.2	1.4	3.0	3.3	3.1	-1.6	4.1	
Analytical Groups												
By Source of Export Earnings												
Fuel	5.7	5.0	2.6	2.2	0.4	2.2	0.9	0.8	0.0	-4.4	3.9	
Nontfuel	6.7	5.4	5.7	5.3	5.2	5.2	5.7	5.3	4.4	-0.4	7.1	
Of Which, Primary Products	4.6	2.5	4.1	2.2	3.0	1.8	2.8	1.9	1.1	-3.5	4.6	
By External Financing Source												
Net Debtor Economies	5.3	4.4	4.7	4.5	4.2	4.1	4.8	4.5	3.5	-1.4	5.7	
Net Debtor Economies by Debt-Servicing Experience												
Economies with Arrears and/or Rescheduling during 2014-18	4.5	1.5	3.0	1.8	0.6	2.8	3.1	3.9	3.8	-1.3	3.0	
Other Groups												
European Union 3/	1.5	-0.7	0.0	1.7	2.5	2.2	2.9	2.3	1.7	-7.1	4.8	
Low-Income Developing Countries	6.4	4.7	6.0	6.1	4.6	3.8	4.8	5.1	5.1	0.4	5.6	
Middle East and North Africa	5.3	4.8	2.5	2.7	2.4	5.5	1.7	1.0	0.3	-3.3	4.2	
Memorandum												
Median Growth Rate												
Advanced Economies	2.1	1.0	1.3	2.5	2.3	2.2	3.0	2.7	1.9	-6.7	5.0	
Emerging Market and Developing Economies	4.7	4.2	4.0	3.8	3.3	3.3	3.7	3.5	3.0	-2.7	4.3	
Low-Income Developing Countries	5.3	5.1	5.1	5.0	3.9	4.2	4.5	4.0	4.7	0.4	4.3	
Output per Capita 4/												
Advanced Economies	1.1	0.7	0.9	1.6	1.8	1.2	2.1	1.8	1.3	-6.5	4.1	
Emerging Market and Developing Economies	4.8	3.6	3.6	3.2	2.8	3.1	3.3	3.2	2.3	-2.4	5.3	
Low-Income Developing Countries	3.8	1.8	3.6	3.8	2.1	1.4	2.5	2.8	2.8	-1.8	3.3	
World Growth Rate Based on Market Exchange Rates	2.7	2.5	2.6	2.8	2.8	2.6	3.3	3.1	2.4	-4.2	5.4	
Value of World Output (billions of US dollars)												
At Market Exchange Rates	53,885	74,769	76,958	79,035	74,785	75,958	80,633	85,611	87,156	83,003	89,707	
At Purchasing Power Parities	75,089	100,155	105,368	111,066	115,999	121,090	128,047	135,762	142,006	138,352	149,128	

Sumber : International Monetary Fund (World Economic Outlook, April 2020)

Global economic recession is on the card

Real GDP, 2020 forecast

% chg, saar

	1Q	2Q	3Q	4Q	4Q/4Q
Global	-12.0	-1.2	19.1	4.3	0.5
Global ex. China	-5.8	-13.7	18.1	4.0	-0.4
Developed	-7.5	-16.0	21.9	3.8	-0.8
US	-4.0	-14.0	8.0	4.0	-1.9
Euro area	-15.0	-22.0	45.0	3.5	-0.1
Japan	-3.0	-1.0	5.0	3.5	1.1
UK	-10.0	-30.0	50.0	2.5	-0.8
Emerging	-18.8	21.4	14.9	5.0	2.5
EM Asia	-26.0	35.4	17.5	5.8	4.1
China	-40.8	57.4	23.9	5.5	5.1
Others	-0.8	-2.0	6.5	6.2	2.4
Latin America	-1.2	-11.6	8.4	2.6	-0.8
EMEA EM	-2.1	-13.1	9.0	3.8	-1.0

Source: J.P. Morgan



James Bullard, President of FED St. Louis, predicted on May 23 that **U.S. unemployment rate may hit 30% in Q2-2020 because of shutdowns, coupled with an unprecedented 50% drop in US GDP** (worse than every prior wars and than the Great Depression..

Source: Bloomberg interview

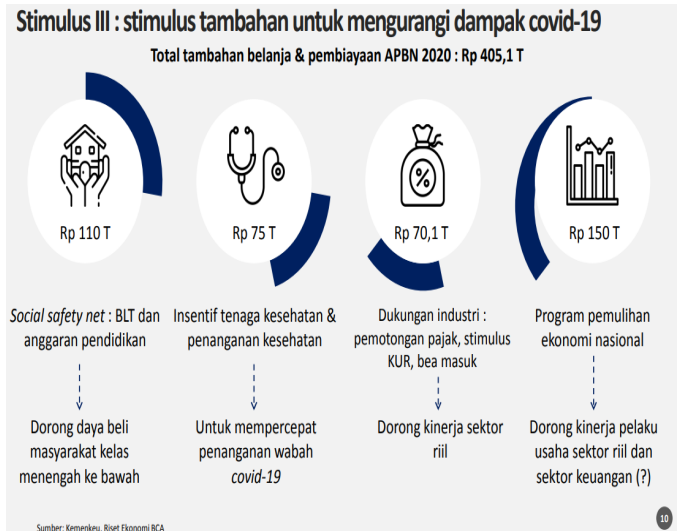

Sumber: Indonesia macroeconomic update, Kemenkeu

DISCLAIMER

The Information contained here was gathered from sources deemed reliable, however, no claim is made by **PT ANUGERAH SEKURITAS INDONESIA** as to its accuracy or content. This does not contain specific recommendations to **BUY** or **SELL** at particular price or times, nor should any of the example presented be deemed as . There is a risk of loss in trading stocks and you should carefully consider your financial position before making any trades. Stocks trading carries significant risk and you can lose some, all or even more than you investment.

Research Division

Rio

rio@anugerahsekuritas.co.id

rioanalyst1@gmail.com

PT. Anugerah Sekuritas Indonesia

Head Office

Komp. Ruko Cempaka Mas Blok M no. 1-3

Jl. Letjen Suprpto - Cempaka Putih

Jakarta 10640 - Indonesia

Ph. +62.21.42800433 // Fax. +62.21.42800432

E-mail : anugerah@indo.net.id

Patal Senayan

Rukan Patal Senayan Blok F - 23

Jl. Tentara Pelajar - Patal Senayan

Jakarta 12210

Ph. +62.21.5794 4309 Fax. +62.21.57944309

Surabaya

Raya Darmo Square

Business Centre Building Kav. R - 7

Jl. Raya Darmo no. 54 - 56

Surabaya 60264

Ph. +62.31.5610187 Fax. +62.31.5610185

Kota

Jl. Roa Malaka II (Orpa) no. 7

Jakarta 11230

Ph. +62.21.69831501-503 Fax. +62.21.69831505

Malang

Jl. Soekarno - Hatta, Ruko MP no. 48

Malang

Ph. +62.341.409625

Yogyakarta

Jl. Gayam no. 37

Yogyakarta 55225

Ph. +62.274.553807 Fax. +62.274.549401

Surabaya

Ruko Shop House Blok C No.3

Jl. Pemuda No.33-37

Surabaya (60271)

Ph. +62.31.5316841, Fax. +62.31.5468522

Kebon Jeruk

Park Kebon Jeruk Blok D 2 No.12-15

Jl. Meruya Ilir No.88 – Kembangan

Jakarta 11620

Ph.+62.21.30061576 Fax +62.21.30061515
